

Quiebra: esquema prodecimental. fuente GESCONCURSALIA

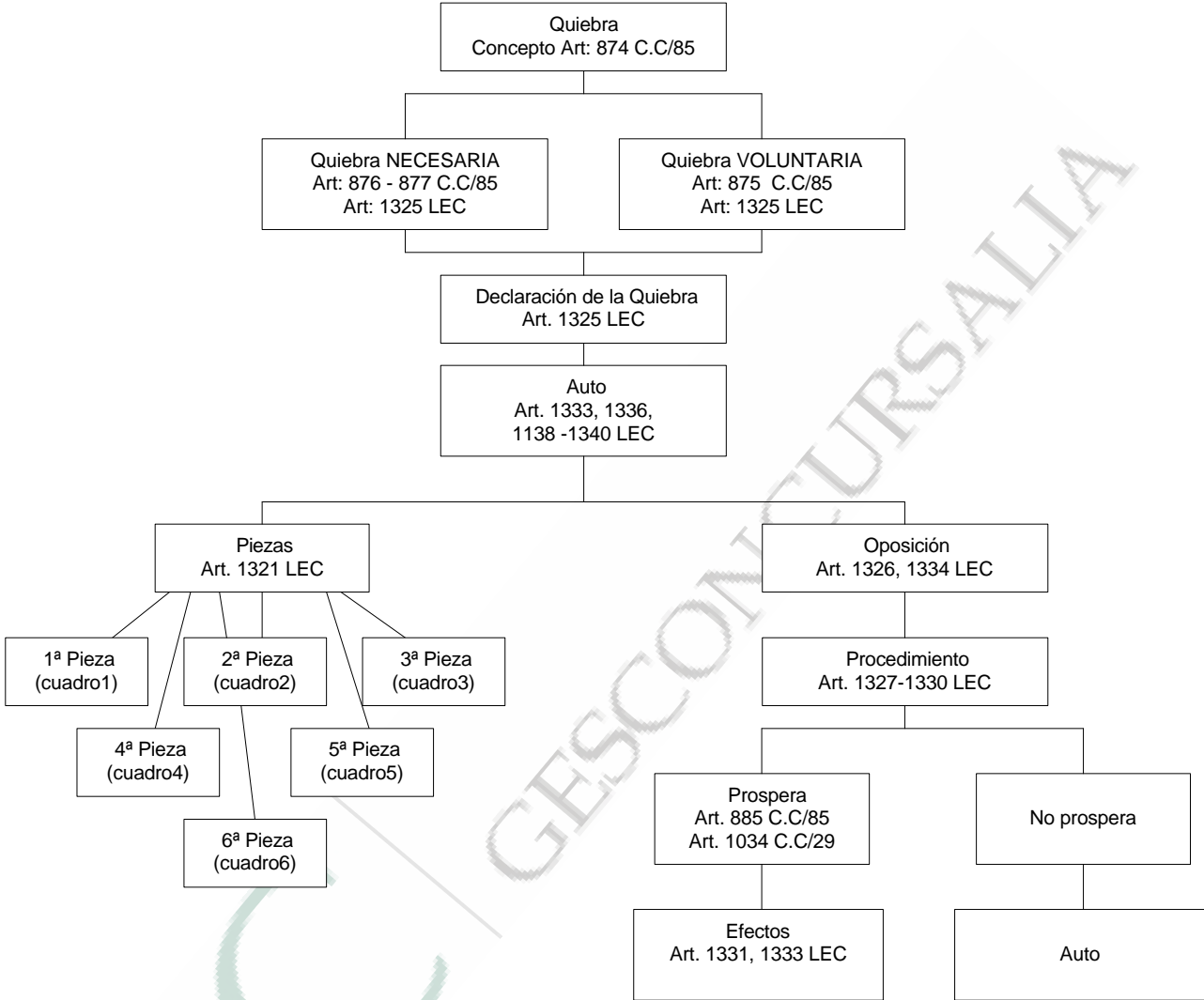

Leyenda:

- C.C/ 85: Código de comercio de 1885
- C.C/29: Código de comercio de 1829
- LEC: Ley de Enjuiciamiento Civil

Quiebra: Pieza primera (cuadro 1). fuente GESCONCURSALIA

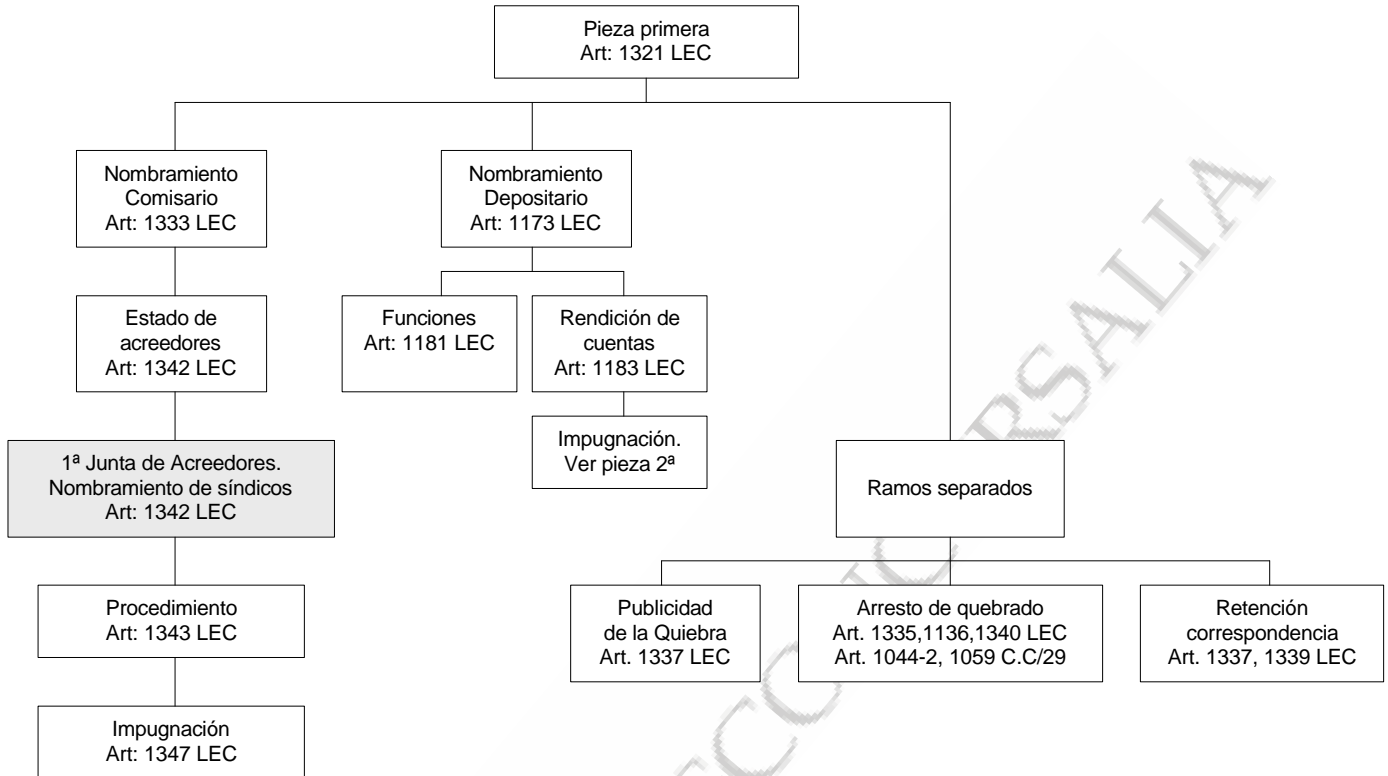

Leyenda:

- C.C/ 85: Código de comercio de 1885
- C.C/29: Código de comercio de 1829
- LEC: Ley de Enjuiciamiento Civil

Quiebra: Pieza segunda (cuadro 2). fuente GESCONCURSALIA

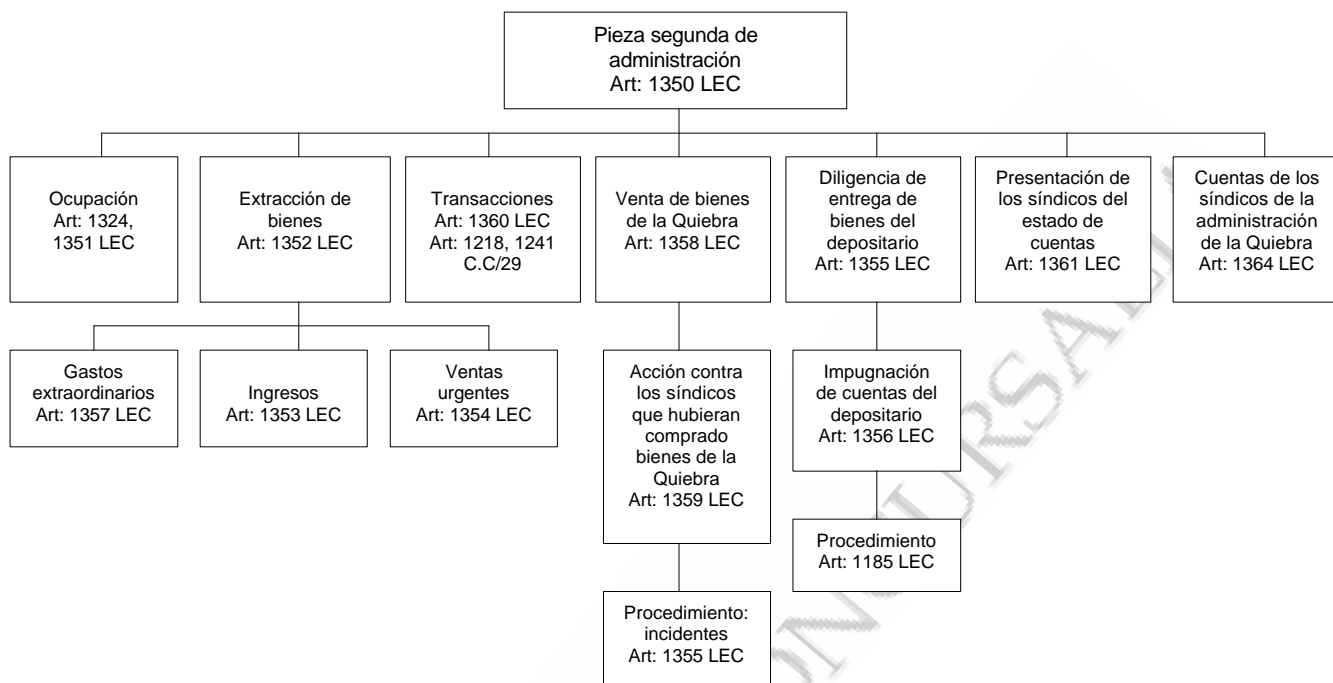

Leyenda:

- C.C/ 85: Código de comercio de 1885
- C.C/29: Código de comercio de 1829
- LEC: Ley de Enjuiciamiento Civil

Quiebra: Pieza tercera (cuadro 3). fuente GESCONCURSALIA

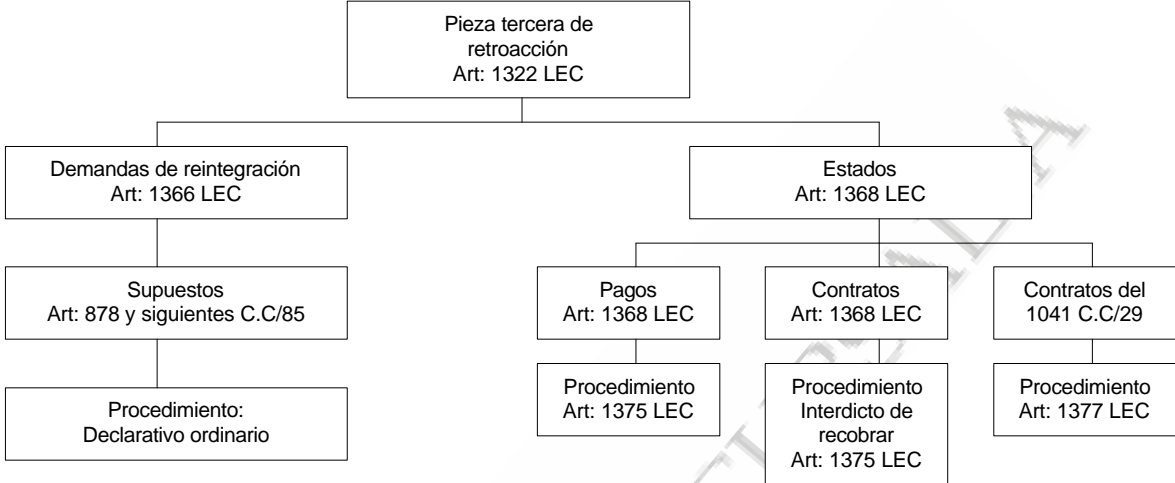

Leyenda:

- C.C/ 85: Código de comercio de 1885
- C.C/29: Código de comercio de 1829
- LEC: Ley de Enjuiciamiento Civil

Quiebra: Pieza cuarta (cuadro 4). fuente GESCONCURSALIA

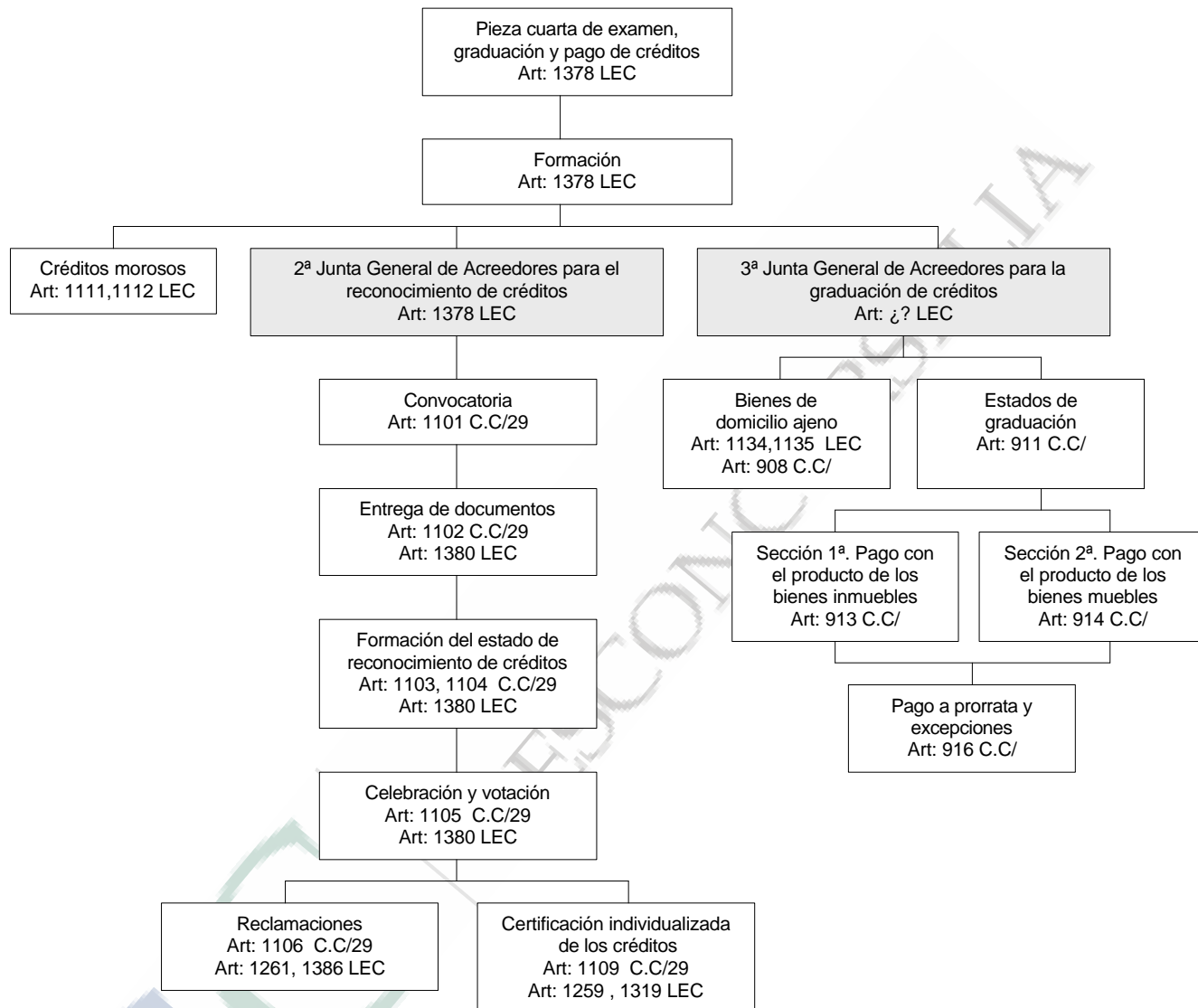

Leyenda:

- C.C/ 85: Código de comercio de 1885
- C.C/29: Código de comercio de 1829
- LEC: Ley de Enjuiciamiento Civil

Quiebra: Pieza quinta (cuadro 5). fuente GESCONCURSALIA

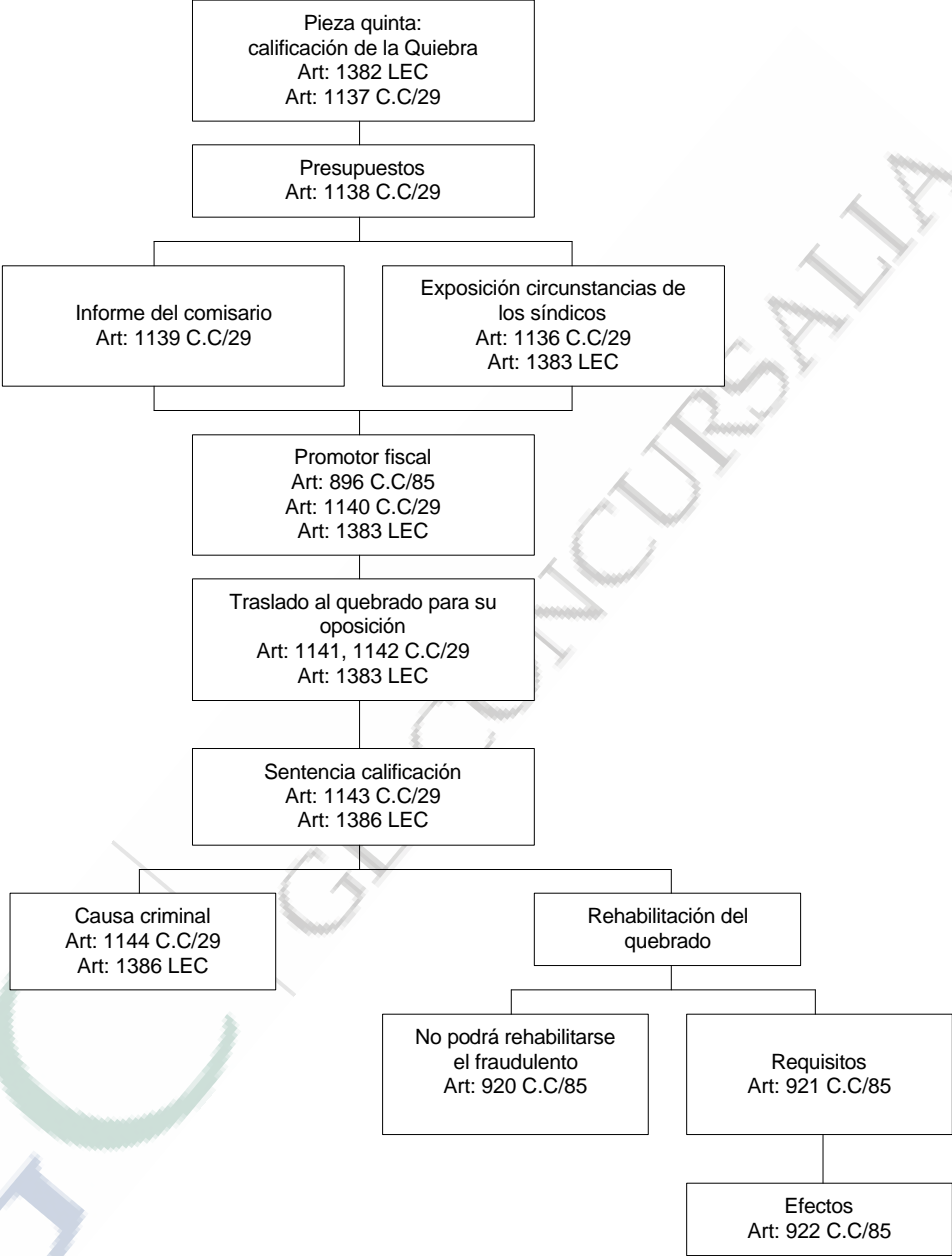

Leyenda:

- C.C/ 85: Código de comercio de 1885
- C.C/29: Código de comercio de 1829
- LEC: Ley de Enjuiciamiento Civil

Quiebra: Pieza sexta (cuadro 6). fuente GESCONCURSALIA

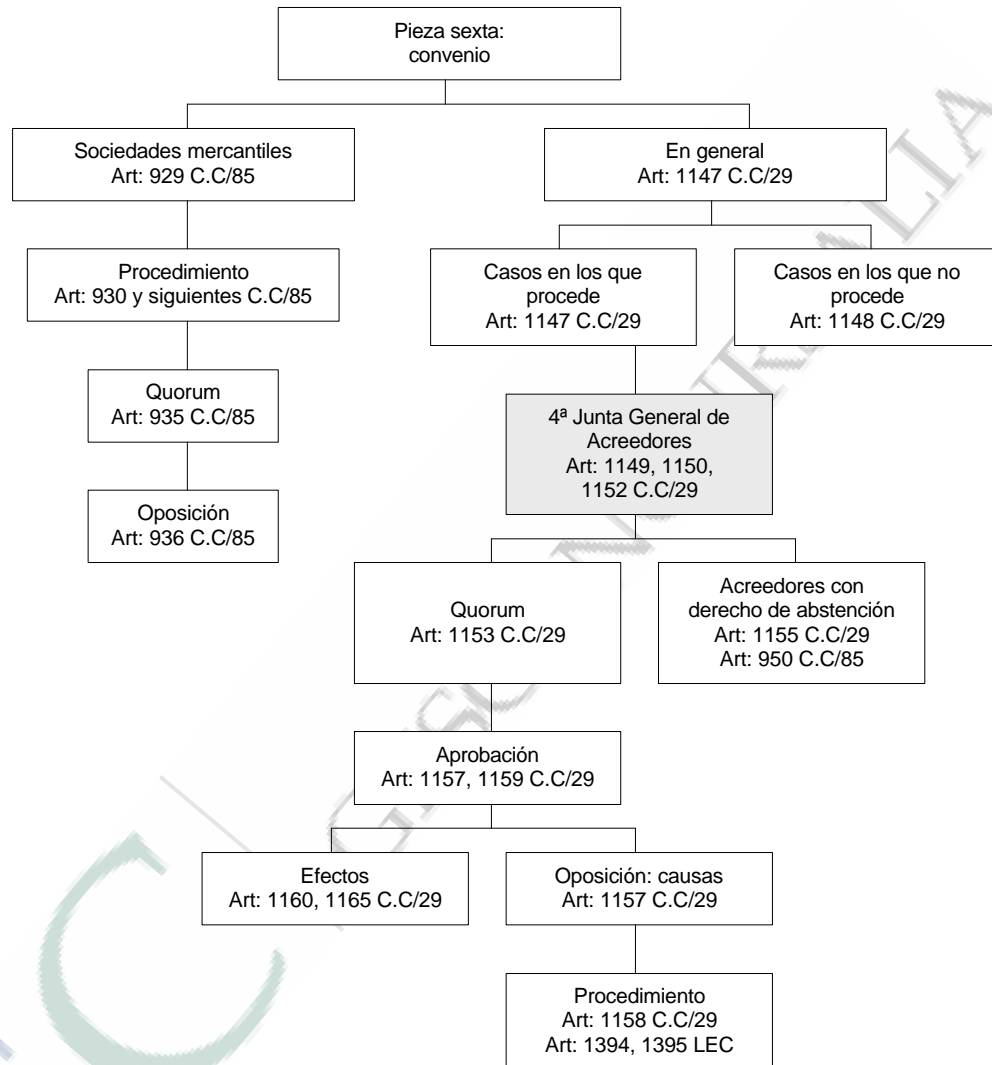

Leyenda:

- C.C/ 85: Código de comercio de 1885
- C.C/29: Código de comercio de 1829
- LEC: Ley de Enjuiciamiento Civil